



## 22. Kapitalmarktkonferenz

12. September 2017

In der Gutsschänke Neuhof



Gutsschänke Neuhof  
Hofgut Neuhof  
63303 Dreieich-Götzenhain  
<http://guttschaenkeneuhof.de>

- **Indus:** Vier Rekordjahre in Folge, Unternehmen bleibt auf Einkaufstour
- **CEWE** glänzt mit 8 Dividendenerhöhungen in Folge
- Trend zur Elektromobilität setzt **MBB** unter Strom
- Innovative Produkte heben **Geratherm** auf ein neues Umsatz- und Ertragsniveau
- **Sporttotal:** Neues, digitales Geschäftsmodell soll vormaliger Wige Media die Wende bringen
- **bet-at-home:** Nach Kurskorrektur eine attraktive Wette?
- **Deutsche Rohstoff** mit Projekt zur Gewinnung Seltener Erden aus Gipshalden
- **Staramba:** Virtual Reality verheißt rasantes Umsatz- und Gewinnwachstum
- **M1 Kliniken** möchten Klienten schöner und Aktionäre reicher machen
- **MAX21:** Vertriebsoffensive soll für Umsatzschub sorgen
- **ReturnScout B.V.:** „Power-Instrument zur individuellen Asset Allokation“



Papst Franziskus aus dem 3D-Drucker. Im Sortiment von **Staramba** aber hauptsächlich Fußballer und Pop-Stars. Die Berliner hätten einen riesigen Datenschatz, den sie im Zeitalter der Virtual-Reality monetarisieren möchten.



**Wige Media** erfindet sich neu. Umfirmierung in **Sporttotal**. Die Kölner wollen mit vollautomatischen Kamerasystemen den Amateur-Fußball in das Internet bringen. Schwarze Zahlen und 100 Millionen Euro Umsatz im Visier.

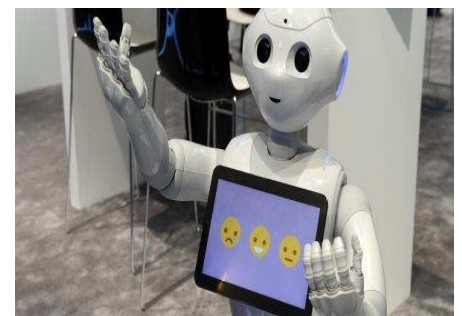

Roboter sind die besseren Fondsmanager. Das Start up **ReturnScout** verspricht eine Algorithmus-basierte Ermittlung eines Wertpapierportfolios, das den Markt schlägt. Das Wertpapieruniversum ist theoretisch unbegrenzt.

## Programm der 22. Kapitalmarktkonferenz

- 08.30 Uhr – 09.00 Uhr: **Registrierung**
- 09.00 Uhr – 09.30 Uhr: **CEWE**, Axel Weber, Head of IR
- 09:30 Uhr – 10:00 Uhr: **Geratherm**, CEO Dr. Gert Frank
- 10:00 Uhr – 10:30 Uhr: **MAX21**, Vorstand Nils Manegold
- 10:30 Uhr – 11:00 Uhr: **M1 Kliniken AG**, Vorstand Patrick Brenske
- 11:00 Uhr – 11:30 Uhr: **ReturnScout B.V.**, Jörg Rosowski
- 11:30 Uhr – 12:00 Uhr: **MBB SE**, CEO Dr. Christof Nesemeier
- 12:00 Uhr – 12:30 Uhr: **Sporttotal** (ehem. Wige Media), CEO Peter Lauterbach
- 12:30 Uhr – 13:30 Uhr: **Mittagsbuffet**
- 13:30 Uhr – 14:00 Uhr: **Indus**, CEO Jürgen Abromeit
- 14:00 Uhr – 14:30 Uhr: **bet-at-home**, CEO Franz Ömer
- 14:30 Uhr – 15:00 Uhr: **DRAG**, CEO Dr. Thomas Gutschlag
- 15:00 Uhr – 15:30 Uhr: **Staramba**, Christian Daudert, Geschäftsführenden Direktor
- 15:30 Uhr: **Get together bei Kaffee und Kuchen**

## Bitte vormerken: 23. Kapitalmarktkonferenz am 12. Dezember 2017

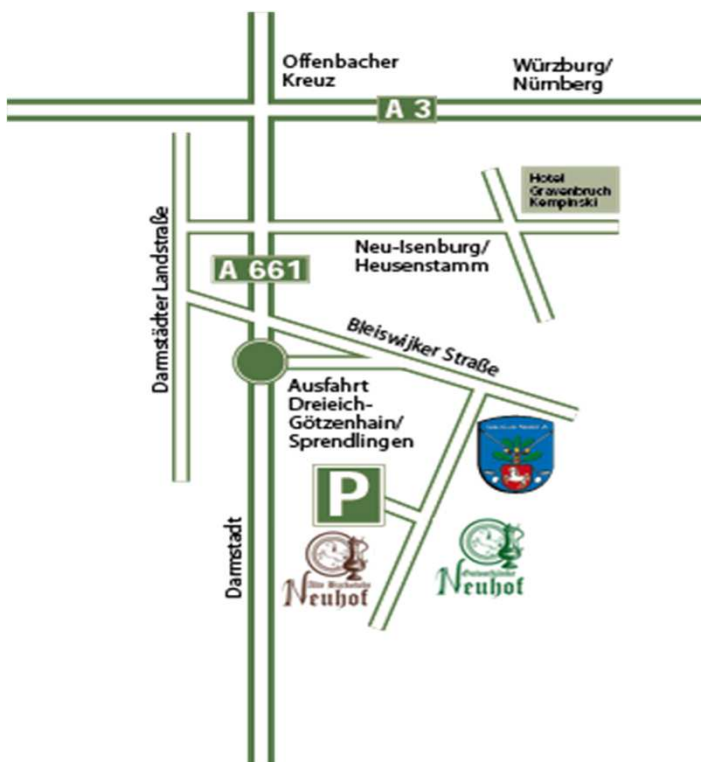

Die Wege zum Hofgut Neuhof und zur Gutsschänke sind kurz: 12 km von Frankfurt, 10 km von Offenbach, 20 km von Darmstadt. Zum Flughafen „Rhein-Main“ zirka 20 Minuten. Direkter Autobahnanschluss A661/A5 Kreuz Offenbach und Frankfurt.

Bitte orientieren Sie sich – je nach Richtung, aus der Sie kommen – vom Frankfurter Kreuz zum Offenbacher Kreuz. Dort wechseln Sie auf die A 661 Richtung Darmstadt / Egelsbach, und biegen die zweite Ausfahrt – Richtung Dreieich-Götzenhain – ab. Die Weiterfahrt zum Neuhof ist dann ausgeschildert. Falls Sie über Neu-Isenburg anfahren, biegen Sie von der B 3 kommend auf die Neuhöfer Straße – beschildert ist Götzenhain / Neuhof – ab.

Vom Süden über die Autobahn kommend, gibt es die Möglichkeit, die Ausfahrt Langen / Mörfelden zu nutzen. Dann fahren Sie auf der B 486 durch Langen bis Offenthal weiter. Dort folgen Sie bitte dem Hinweisschild Richtung Neuhof. Von Süden über die A5 kommend, benutzen Sie die Ausfahrt Langen/Mörfelden. Auf der B 486 bis Ortseingang Langen und weiter auf der Nordumgehung bis zur Auffahrt der A 661 Richtung Offenbach fahren. Die nächste Abfahrt auf der A 661 ist Dreieich mit Hinweis auf Neuhof (2 km). Wir wünschen gute Fahrt.

Rückfragen an Swetlana Günther, Prior AG, Tel.: 069-7434830 oder [guenther@prior.de](mailto:guenther@prior.de)

Am Veranstaltungstag erreichen Sie uns im Hofgut Neuhof unter: **06102-30 00-0** oder mobil: 0151-18402185